

AUTORIZACIÓN PARA ACTIVAR EL SERVICIO DE PAGO DIRECTO



Para acogerse a este servicio, los pagos del préstamo deben estar al día y la cuenta no puede estar incluida en una petición de quiebra.

Nombre: _____

Número de Préstamo: _____ Teléfono: _____

Autorizo a Reliable Auto, una división de Popular Auto ("Reliable"), a originar cada mes un débito contra la cuenta bancaria que detallo a continuación, el día de vencimiento del pago del préstamo de auto (el "préstamo") arriba identificado, por la cantidad de \$ _____ correspondiente al pago mensual bajo el préstamo, comenzando en (mes y año): _____.

Institución Bancaria: _____

Tipo de Cuenta: Cheques Ahorros

Núm. de Ruta y Tránsito: _____

Núm. de Cuenta Bancaria: _____

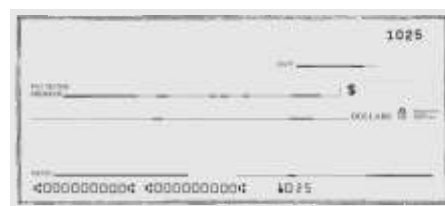

ruta y tránsito # cuenta # cheque

Esta autorización permanecerá en efecto hasta tanto Reliable reciba de mi parte una notificación escrita en caso de terminación permanente o modificación en la información de la cuenta (con al menos **10 días** de anticipación a la fecha del pago). Usted puede pedir suspensión de un pago proveyendo notificación verbal (llamando a alguno de los números de teléfono abajo incluidos) o escrita, siempre y cuando sea recibida por Reliable con al menos **3 días** de anticipación a la fecha del pago. Esto le permitirá a Reliable hacer los ajustes necesarios. Reliable será responsable por los daños causados por no cancelar el Servicio, siempre y cuando las instrucciones fueran recibidas según las disposiciones de esta Autorización.

Me comprometo a tener fondos suficientes en la cuenta a la fecha de pago para que Reliable pueda debitar el pago mensual aquí acordado. Reconozco que cada vez que Reliable intente debitar mi cuenta y la misma no tenga fondos suficientes para cubrir el pago del préstamo, se me impondrá un cargo por procesamiento de \$10.00. Reliable desactivará mi servicio de Pago Directo si, por razón de fondos insuficientes en mi cuenta, el pago mensual aquí acordado no puede ser procesado en 2 ocasiones durante la vida del préstamo. Reliable se reserva el derecho a cambiar estos parámetros de desactivación en cualquier momento.

Firma del Cliente

Firma del Dueño de la Cuenta Bancaria
(Si no es el cliente)

Fecha

Para disfrutar de los beneficios que ofrece el Servicio de Pago Directo, debe completar esta Autorización y devolverla junto a un cheque u hoja de depósito identificado al frente como "Nulo/Void".

ENVÍE ESTA AUTORIZACIÓN A:

Reliable Auto

PO Box 21382

San Juan, P.R. 00928-1382

Atención: Servicio Pago Directo

Teléfonos: 787.625.8026 • 787.625.8051

Fax: 787.625.7997